区分	内容
事業名	トイレの改修（富士宮口）（雲海荘）
結果	トイレ発酵槽のスクリュー、本体側壁、モーター台等が経年劣化により破損して、バイオトイレ本来の機能が正常に稼働しなかったため交換した。
写真	 新設機搬入作業 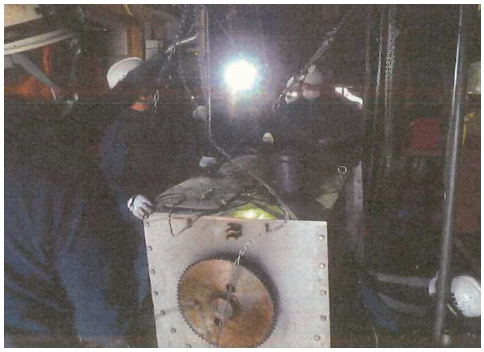 既設機撤去作業 既設機搬出作業 新設機設置作業 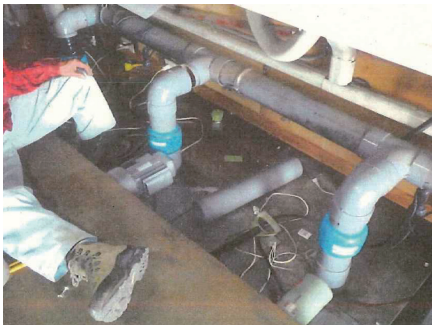 新設機設置完了
事業費 ( )充当額	5,027 千円 （ 4,021 千円 ）